

TE KOOP

Couperuslaan 61 | Harderwijk

Vraagprijs: € 450.000 k.k.



Kantoor Harderwijk
Bruggestraat 24
3841 CP Harderwijk

Kantoor Ermelo
Stationsstraat 123
3851 ND Ermelo

0341 456 455
info@randmeermakelaars.nl
www.randmeermakelaars.nl

RANDMEER
MAKELAARS  NL

Welkom bij, Randmeer Makelaars!

Wij willen jou allereerst hartelijk danken voor de interesse in deze woning. Tijdens een bezichtiging en met deze brochure willen wij jou zo goed mogelijk informeren over dit huis. Deze brochure beschikt o.a. over een uitgebreide foto presentatie, een kadastrale kaart en plattegronden. Verder beschikt deze woning over een eigen woningwebsite. De doorverwijzing en QR code kun je verderop in deze brochure vinden.



Benieuwd naar de waarde van jouw woning en eens kennismaken? Dat kan gratis en vrijblijvend! Bij één van onze kantoren in Harderwijk of Ermelo of bij jou thuis. Uiteraard onder het genot van een kop koffie.



Benieuwd naar
deze woning?

**Blader snel
verder!** →

Kenmerken van de woning



Bouwjaar

1962



Inhoud

418 m³



Perceeloppervlakte

242 m²



Woonoppervlakte

114 m²



Kamers

5



Slaapkamers

4



Badkamers

1



Energielabel

F

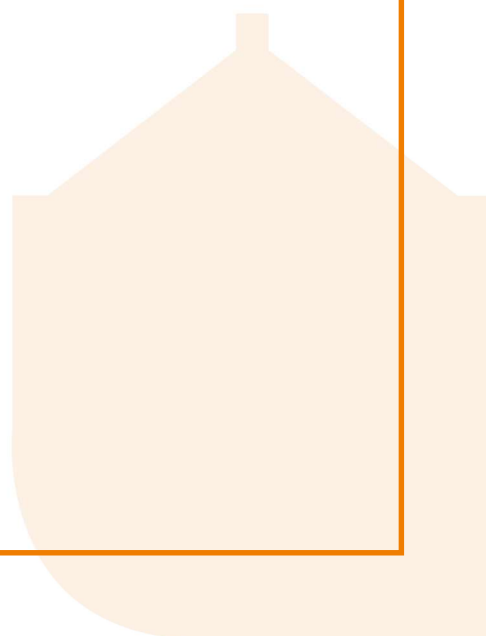



Omschrijving

Ruime hoekwoning met vier slaapkamers, dakkapel en carport, gelegen in de groene wijk Stadsdennen.

Aan de Couperuslaan 61 in Harderwijk vind je een verrassend ruime hoekwoning met een prettige uitstraling, een eigen carport en een fijne tuin. Met vier slaapkamers, een moderne cv-installatie (2024) en veel bergruimte, biedt deze woning veel mogelijkheden.

De woonkamer is een lichte en prettige ruimte met een fraaie erker aan de zijkant en een gashaard die direct sfeer brengt. Dankzij de grote raampartijen heb je een prettig zicht op de tuin en veel daglicht. Aansluitend ligt de eetkamer, die in open verbinding staat met de woonkamer. De dichte keuken is functioneel ingericht en voorzien van inbouwapparatuur, waaronder een kookplaat, afzuigkap en vaatwasser. Via buiten bereik je de aangebouwde berging, waar zich de cv-ketel en aansluitingen voor wasapparatuur bevinden.

Op de eerste verdieping vind je drie goede slaapkamers, waarvan één met een vaste kastenwand en toegang tot een balkon. De badkamer is compleet uitgerust met een douche, wastafel, toilet en vloerverwarming.

De tweede verdieping biedt een ruime vierde slaapkamer met dakkapel en volop kastruimte — ideaal als werk-, hobby- of logeerkamer.

De woning beschikt over een verzorgde voor-, zij- en achtertuin. De achtertuin ligt op het noordwesten. De tuin biedt voldoende ruimte voor een zithoek, beplanting en eventueel speelruimte voor kinderen. Dankzij de hoekligging geniet je bovendien van extra privacy.

Naast de woning bevindt zich een aangebouwde berging met ruimte voor fietsen, tuingereedschap en dergelijken. Parkeren kan eenvoudig op eigen terrein onder de carport, terwijl er in de directe omgeving voldoende openbare parkeergelegenheid is voor gasten of extra voertuigen.

De woning ligt in de groene wijk Stadsdennen Noord. Winkels, scholen en sportvoorzieningen liggen op korte afstand, en ook de binnenstad van Harderwijk en uitvalswegen zijn goed bereikbaar. Dankzij de rustige ligging en de ruime opzet van de wijk woon je hier comfortabel en met alle voorzieningen binnen handbereik.

Nieuwsgierig geworden naar deze woning met legio mogelijkheden? Plan dan een bezichtiging via ons kantoor. Wij leiden u graag rond!



INDELING

Begane grond: entree/hal, toilet, trapkast, toegang tot eetkamer en woonkamer met kachel en erker, dichte keuken met inbouwapparatuur; waaronder een kookplaat, afzuigkap en vaatwasser, via buiten toegang tot aangebouwde berging met opstelplaats cv ketel en was-apparaat,

1e verdieping: overloop met toegang tot 3 slaapkamers, waarvan 1 met balkon en vaste kastenwand, badkamer met wastafel, douche en toilet,

2e verdieping: overloop, 4e slaapkamer met dakkapel en veel kastruimte op de zolderverdieping.

VOORZIENINGEN

De centrale verwarming en de warmwatervoorziening geschieden via de Intergas HR CV combiketel uit 2024. Vloerverwarming in de badkamer en gashaard in de woonkamer. Tevens is de woning uitgerust met mechanische ventilatie. Grotendeels dubbele beglazing en muurisolatie aanwezig.

PARKEREN en BERGING

Parkeren is mogelijk op eigen terrein, onder de carport. In de omgeving van de woning is voldoende ruimte om vrij te parkeren. Bergruimte aanwezig.

VERDER / TUIN

De woning is voorzien van een nette voor-, zij- en achtertuin. De achtertuin is gelegen op het noordwesten.

BROCHURE

Van deze woning is een unieke woningwebsite (Couperuslaan61.nl) beschikbaar. Op deze website kunt u de brochure downloaden waar u alle gegevens van de woning kunt vinden.





GRATIS WAARDEBEPALING

Een goed vertrekpunt om te weten wat jouw mogelijkheden binnen de woning markt zijn, is het laten bepalen van de waarde van jouw huidige woning. Wij doen het graag en geheel vrijblijvend voor jou. Scan de QR-code voor meer informatie.

















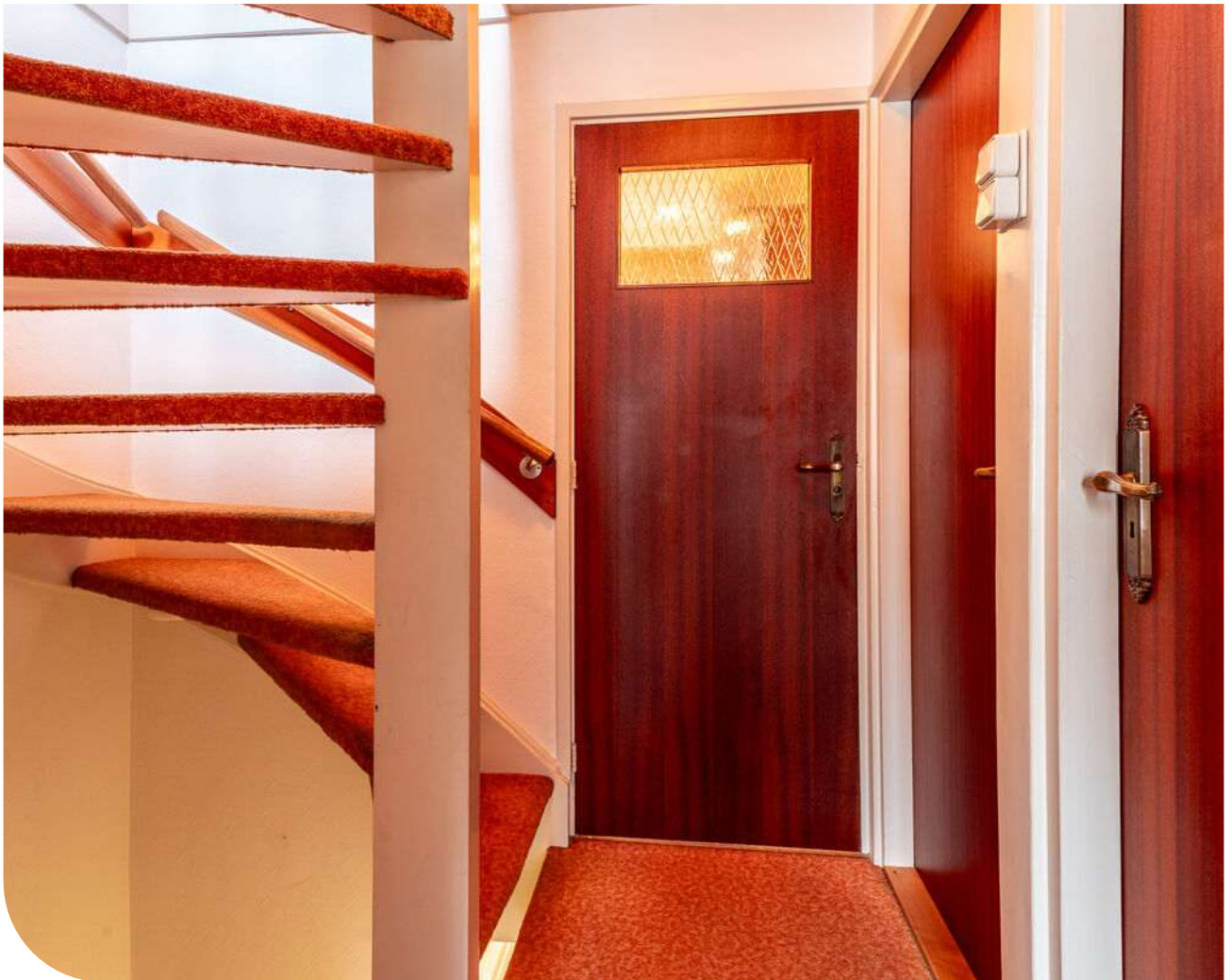















www.Couperuslaan61.nl



MEER INFORMATIE?

Scan de QR code met je mobiel en bekijk de unieke woningwebsite.



Locatie van de woning op de kaart!

Welkom in Stadsdennen, dé plek voor jouw nieuwe huis in Harderwijk! Ontdek het bruisende stadscentrum op een steenworp afstand, vol gezellige winkels en eetgelegenheden. Geniet daarnaast van het gemak van diverse dagelijkse voorzieningen binnen handbereik. Vind jouw droomhuis hier en ervaar de gezellig buurt op z'n best.

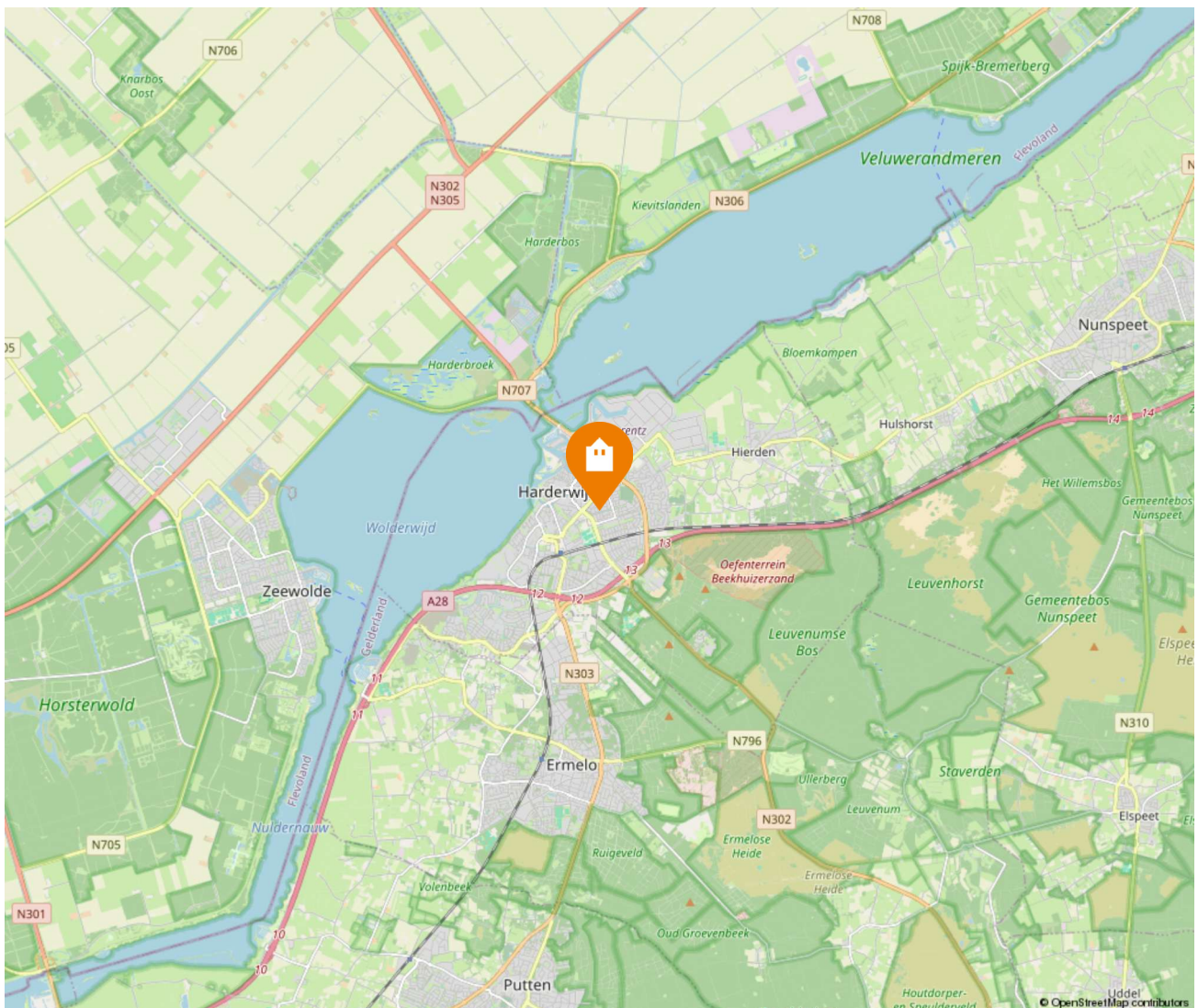
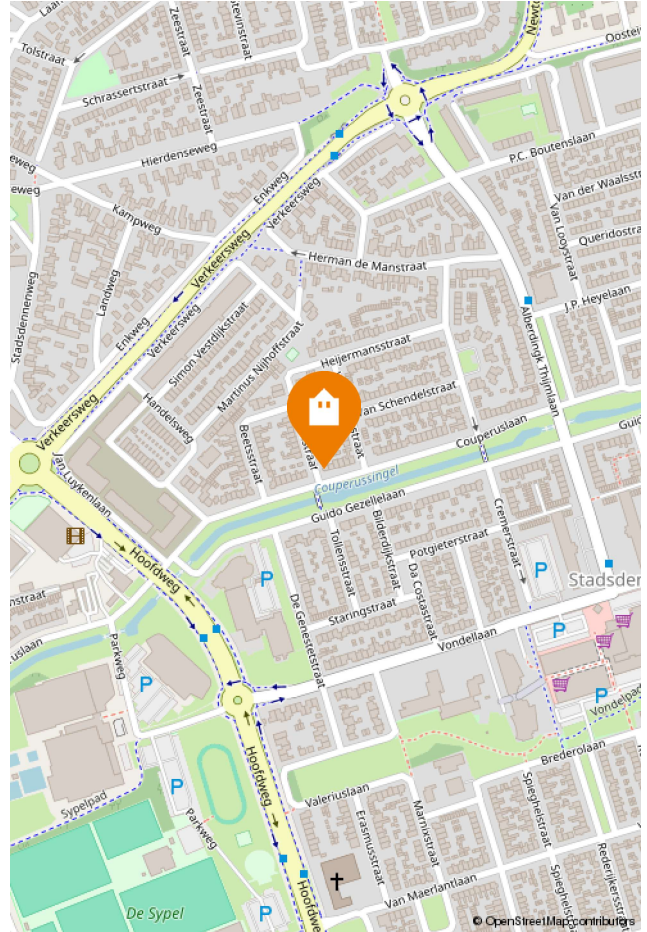

Kadastrale kaart

Kadastrale kaart

Uw referentie: 23115

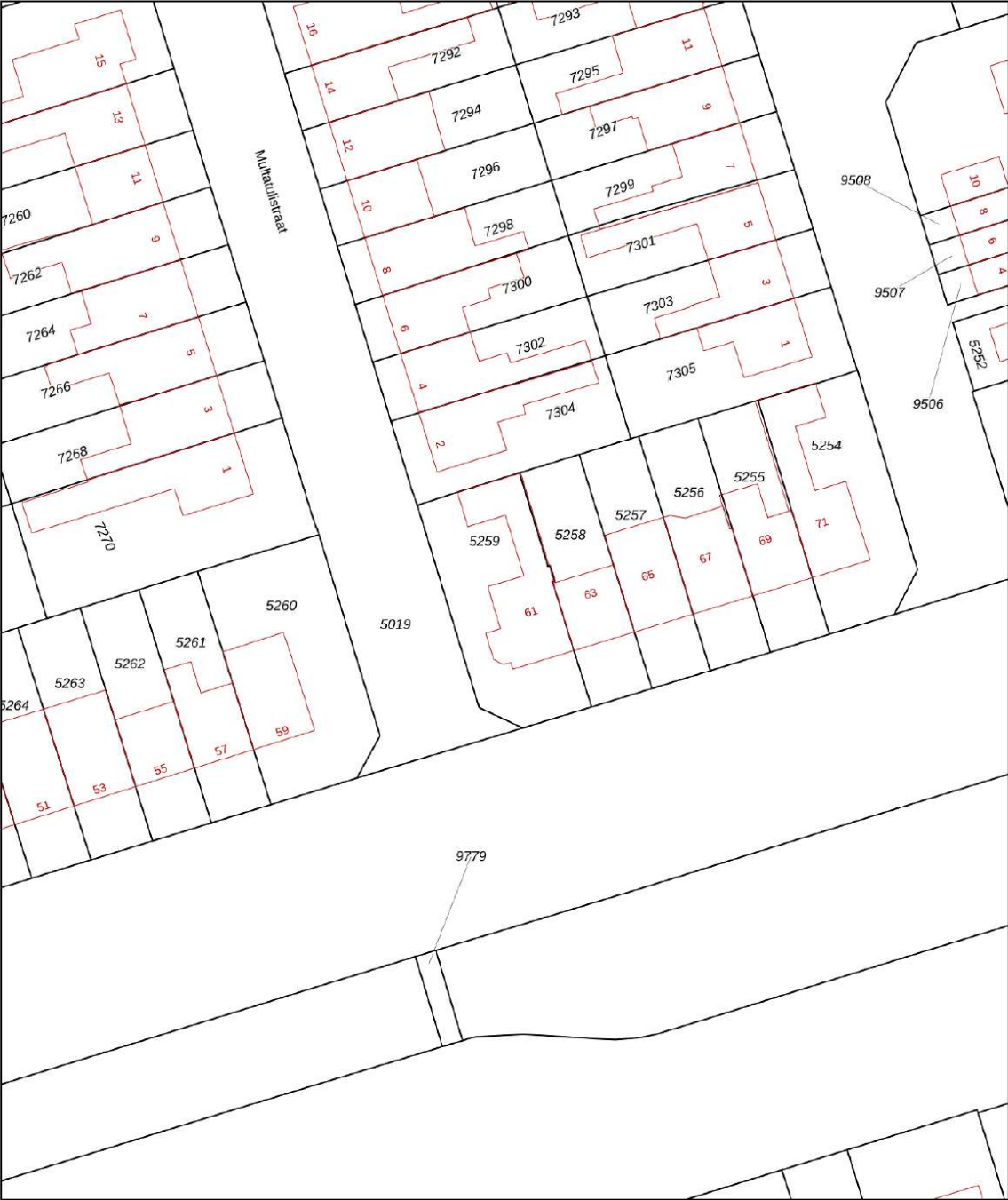

12345
25

Deze kaart is noordgericht

Perceelnummer

Huisnummer

Vastgestelde kadastrale grens

Voorlopige kadastrale grens

Administratieve kadastrale grens

Bebouwing

Schaal 1: 500

Kadastrale gemeente Harderwijk

Sectie D

Perceel 5259

kadaster

Voor een eensluidend uittreksel, geleverd op 11 september 2025
De bewaarder van het kadaster en de openbare registers

Aan dit uittreksel kunnen geen betrouwbare maten worden ontleend.
De Dienst voor het kadaster en de openbare registers behoudt zich de intellectuele
eigendomsrechten voor, waaronder het auteursrecht en het databankenrecht.

Lijst van zaken

Lijst van zaken



Persoonlijke gegevens

Adres te verkopen woning: Couperuslaan 61, 3842 AB Harderwijk
Datum: 29-10-2025

Voor de onderstaande zaken -ongeacht of ze roerend dan wel onroerend zijn- geldt dat ze soms wel en soms niet in de woning achterblijven. De lijst is bedoeld om duidelijkheid te scheppen om discussies achteraf te voorkomen.

	Blijft achter	Gaat mee	Kan worden overgenomen	N.v.t.
Woning				
<i>Interieur</i>				
Verlichting, te weten:				
- Inbouwspots/dimmers	<input checked="" type="checkbox"/>	<input type="checkbox"/>	<input type="checkbox"/>	<input type="checkbox"/>
- Opbouwspots/armaturen/lampen/dimmers	<input checked="" type="checkbox"/>	<input type="checkbox"/>	<input type="checkbox"/>	<input type="checkbox"/>
- Losse (hang)lampen	<input checked="" type="checkbox"/>	<input type="checkbox"/>	<input type="checkbox"/>	<input type="checkbox"/>
- TV keuken	<input checked="" type="checkbox"/>	<input type="checkbox"/>	<input type="checkbox"/>	<input type="checkbox"/>
- TV 2x slaapkamer	<input checked="" type="checkbox"/>	<input type="checkbox"/>	<input type="checkbox"/>	<input type="checkbox"/>
(Losse) kasten, legplanken, te weten:				
- Inbouwkast slaapkamer	<input checked="" type="checkbox"/>	<input type="checkbox"/>	<input type="checkbox"/>	<input type="checkbox"/>
- Lossekast zolder	<input checked="" type="checkbox"/>	<input type="checkbox"/>	<input type="checkbox"/>	<input type="checkbox"/>
Raamdecoratie/zonwering binnen, te weten:				
- Gordijnrails	<input checked="" type="checkbox"/>	<input type="checkbox"/>	<input type="checkbox"/>	<input type="checkbox"/>
- Gordijnen	<input checked="" type="checkbox"/>	<input type="checkbox"/>	<input type="checkbox"/>	<input type="checkbox"/>
- Overgordijnen	<input type="checkbox"/>	<input type="checkbox"/>	<input type="checkbox"/>	<input checked="" type="checkbox"/>
- Vitrages	<input checked="" type="checkbox"/>	<input type="checkbox"/>	<input type="checkbox"/>	<input type="checkbox"/>
- Rolgordijnen	<input checked="" type="checkbox"/>	<input type="checkbox"/>	<input type="checkbox"/>	<input type="checkbox"/>
- Lamellen	<input checked="" type="checkbox"/>	<input type="checkbox"/>	<input type="checkbox"/>	<input type="checkbox"/>
- Jaloezieën	<input checked="" type="checkbox"/>	<input type="checkbox"/>	<input type="checkbox"/>	<input type="checkbox"/>
- (Losse) horren/rolhorren	<input type="checkbox"/>	<input type="checkbox"/>	<input type="checkbox"/>	<input checked="" type="checkbox"/>
Vloerdecoratie, te weten:				
- Vloerbedekking	<input checked="" type="checkbox"/>	<input type="checkbox"/>	<input type="checkbox"/>	<input type="checkbox"/>
- Parketvloer	<input type="checkbox"/>	<input type="checkbox"/>	<input type="checkbox"/>	<input checked="" type="checkbox"/>
- Houten vloer(delen)	<input type="checkbox"/>	<input type="checkbox"/>	<input type="checkbox"/>	<input checked="" type="checkbox"/>
- Laminaat	<input checked="" type="checkbox"/>	<input type="checkbox"/>	<input type="checkbox"/>	<input type="checkbox"/>
- Plavuizen	<input checked="" type="checkbox"/>	<input type="checkbox"/>	<input type="checkbox"/>	<input type="checkbox"/>
(Voorzet) openhaard met toebehoren	<input type="checkbox"/>	<input type="checkbox"/>	<input type="checkbox"/>	<input checked="" type="checkbox"/>
Allesbrander	<input type="checkbox"/>	<input type="checkbox"/>	<input type="checkbox"/>	<input checked="" type="checkbox"/>
Houtkachel	<input type="checkbox"/>	<input type="checkbox"/>	<input type="checkbox"/>	<input checked="" type="checkbox"/>
(Gas)kachels	<input checked="" type="checkbox"/>	<input type="checkbox"/>	<input type="checkbox"/>	<input type="checkbox"/>
Designradiator(en)	<input checked="" type="checkbox"/>	<input type="checkbox"/>	<input type="checkbox"/>	<input type="checkbox"/>
Radiatorafwerking	<input type="checkbox"/>	<input type="checkbox"/>	<input type="checkbox"/>	<input checked="" type="checkbox"/>
Overige, te weten:				
- Spiegelwanden	<input type="checkbox"/>	<input type="checkbox"/>	<input type="checkbox"/>	<input checked="" type="checkbox"/>
- Schilderij ophangstelsysteem	<input type="checkbox"/>	<input type="checkbox"/>	<input type="checkbox"/>	<input checked="" type="checkbox"/>

Lijst van zaken

Lijst van zaken



	Blijft achter	Gaat mee	Kan worden overgenomen	N.v.t.
Keuken				
Keukenblok (met bovenkasten)	<input checked="" type="checkbox"/>	<input type="checkbox"/>	<input type="checkbox"/>	<input type="checkbox"/>
Keuken (inbouw)apparatuur, te weten:				
– Kookplaat	<input checked="" type="checkbox"/>	<input type="checkbox"/>	<input type="checkbox"/>	<input type="checkbox"/>
– (Gas) fornuis	<input type="checkbox"/>	<input type="checkbox"/>	<input type="checkbox"/>	<input checked="" type="checkbox"/>
– Afzuigkap	<input checked="" type="checkbox"/>	<input type="checkbox"/>	<input type="checkbox"/>	<input type="checkbox"/>
– Magnetron	<input type="checkbox"/>	<input type="checkbox"/>	<input type="checkbox"/>	<input checked="" type="checkbox"/>
– Oven	<input type="checkbox"/>	<input type="checkbox"/>	<input type="checkbox"/>	<input checked="" type="checkbox"/>
– Combi-oven/combimagnetron kapot	<input checked="" type="checkbox"/>	<input type="checkbox"/>	<input type="checkbox"/>	<input type="checkbox"/>
– Koelkast	<input checked="" type="checkbox"/>	<input type="checkbox"/>	<input type="checkbox"/>	<input type="checkbox"/>
– Vriezer	<input checked="" type="checkbox"/>	<input type="checkbox"/>	<input type="checkbox"/>	<input type="checkbox"/>
– Koel-vriescombinatie	<input type="checkbox"/>	<input type="checkbox"/>	<input type="checkbox"/>	<input checked="" type="checkbox"/>
– Vaatwasser	<input checked="" type="checkbox"/>	<input type="checkbox"/>	<input type="checkbox"/>	<input type="checkbox"/>
– Quooker	<input type="checkbox"/>	<input type="checkbox"/>	<input type="checkbox"/>	<input checked="" type="checkbox"/>
– Koffiezetapparaat	<input type="checkbox"/>	<input type="checkbox"/>	<input type="checkbox"/>	<input checked="" type="checkbox"/>
Keukenaccessoires, te weten:				
Sanitair/sauna				
Toilet met de volgende toebehoren:				
– Toilet	<input checked="" type="checkbox"/>	<input type="checkbox"/>	<input type="checkbox"/>	<input type="checkbox"/>
– Toilethouder	<input checked="" type="checkbox"/>	<input type="checkbox"/>	<input type="checkbox"/>	<input type="checkbox"/>
– Toiletborstel(houder)	<input checked="" type="checkbox"/>	<input type="checkbox"/>	<input type="checkbox"/>	<input type="checkbox"/>
– Fontein	<input type="checkbox"/>	<input type="checkbox"/>	<input type="checkbox"/>	<input checked="" type="checkbox"/>
Badkamer met de volgende toebehoren:				
– Ligbad	<input type="checkbox"/>	<input type="checkbox"/>	<input type="checkbox"/>	<input checked="" type="checkbox"/>
– Jacuzzi/whirlpool	<input type="checkbox"/>	<input type="checkbox"/>	<input type="checkbox"/>	<input checked="" type="checkbox"/>
– Douche (cabine/schermb)	<input checked="" type="checkbox"/>	<input type="checkbox"/>	<input type="checkbox"/>	<input type="checkbox"/>
– Stoomdouche (cabine)	<input type="checkbox"/>	<input type="checkbox"/>	<input type="checkbox"/>	<input checked="" type="checkbox"/>
– Wastafel	<input type="checkbox"/>	<input type="checkbox"/>	<input type="checkbox"/>	<input checked="" type="checkbox"/>
– Wastafelmeubel	<input checked="" type="checkbox"/>	<input type="checkbox"/>	<input type="checkbox"/>	<input type="checkbox"/>
– Planchet	<input type="checkbox"/>	<input type="checkbox"/>	<input type="checkbox"/>	<input checked="" type="checkbox"/>
– Toiletkast	<input checked="" type="checkbox"/>	<input type="checkbox"/>	<input type="checkbox"/>	<input type="checkbox"/>
– Toilet	<input checked="" type="checkbox"/>	<input type="checkbox"/>	<input type="checkbox"/>	<input type="checkbox"/>
– Toilethouder	<input checked="" type="checkbox"/>	<input type="checkbox"/>	<input type="checkbox"/>	<input type="checkbox"/>
– Toiletborstel(houder)	<input checked="" type="checkbox"/>	<input type="checkbox"/>	<input type="checkbox"/>	<input type="checkbox"/>
Sauna met toebehoren	<input type="checkbox"/>	<input type="checkbox"/>	<input type="checkbox"/>	<input checked="" type="checkbox"/>
Exterieur/Installaties/Veiligheid/Energiebesparing				
Schotel/antenne	<input type="checkbox"/>	<input type="checkbox"/>	<input type="checkbox"/>	<input checked="" type="checkbox"/>
Brievenbus	<input checked="" type="checkbox"/>	<input type="checkbox"/>	<input type="checkbox"/>	<input type="checkbox"/>
Kluis	<input type="checkbox"/>	<input type="checkbox"/>	<input type="checkbox"/>	<input checked="" type="checkbox"/>
(Voordeur)bel	<input checked="" type="checkbox"/>	<input type="checkbox"/>	<input type="checkbox"/>	<input type="checkbox"/>
Alarminstallatie	<input type="checkbox"/>	<input checked="" type="checkbox"/>	<input type="checkbox"/>	<input type="checkbox"/>

Lijst van zaken

Lijst van zaken



	Blijft achter	Gaat mee	Kan worden overgenomen	N.v.t.
(Veiligheids)sloten en overige inbraakpreventie	<input checked="" type="checkbox"/>	<input type="checkbox"/>	<input type="checkbox"/>	<input type="checkbox"/>
Rookmelders	<input checked="" type="checkbox"/>	<input type="checkbox"/>	<input type="checkbox"/>	<input type="checkbox"/>
(Klok)thermostaat	<input checked="" type="checkbox"/>	<input type="checkbox"/>	<input type="checkbox"/>	<input type="checkbox"/>
Airconditioning	<input type="checkbox"/>	<input type="checkbox"/>	<input type="checkbox"/>	<input checked="" type="checkbox"/>
Warmwatervoorziening, te weten:				
– CV-installatie	<input checked="" type="checkbox"/>	<input type="checkbox"/>	<input type="checkbox"/>	<input type="checkbox"/>
– Boiler	<input type="checkbox"/>	<input type="checkbox"/>	<input type="checkbox"/>	<input checked="" type="checkbox"/>
– Geiser	<input type="checkbox"/>	<input type="checkbox"/>	<input type="checkbox"/>	<input checked="" type="checkbox"/>
Screens	<input checked="" type="checkbox"/>	<input type="checkbox"/>	<input type="checkbox"/>	<input type="checkbox"/>
Rolluiken	<input checked="" type="checkbox"/>	<input type="checkbox"/>	<input type="checkbox"/>	<input type="checkbox"/>
Zonwering buiten	<input checked="" type="checkbox"/>	<input type="checkbox"/>	<input type="checkbox"/>	<input type="checkbox"/>
Isolatievoorzieningen (voorzetramen/radiatorfolie etc.), te weten:				
Telefoonaansluiting/internetaansluiting	<input checked="" type="checkbox"/>	<input type="checkbox"/>	<input type="checkbox"/>	<input type="checkbox"/>
Veiligheidsschakelaar wasautomaat	<input checked="" type="checkbox"/>	<input type="checkbox"/>	<input type="checkbox"/>	<input type="checkbox"/>
Waterslot wasautomaat	<input type="checkbox"/>	<input type="checkbox"/>	<input type="checkbox"/>	<input checked="" type="checkbox"/>
Zonnepanelen	<input type="checkbox"/>	<input type="checkbox"/>	<input type="checkbox"/>	<input checked="" type="checkbox"/>
Oplaadpunt elektrische auto	<input type="checkbox"/>	<input type="checkbox"/>	<input type="checkbox"/>	<input checked="" type="checkbox"/>
Tuin				
<i>Inrichting</i>				
Tuinaanleg/bestrating	<input checked="" type="checkbox"/>	<input type="checkbox"/>	<input type="checkbox"/>	<input type="checkbox"/>
Beplanting	<input checked="" type="checkbox"/>	<input type="checkbox"/>	<input type="checkbox"/>	<input type="checkbox"/>
Grondwaterpomp	<input checked="" type="checkbox"/>	<input type="checkbox"/>	<input type="checkbox"/>	<input type="checkbox"/>
<i>Verlichting/installaties</i>				
Buitenverlichting	<input checked="" type="checkbox"/>	<input type="checkbox"/>	<input type="checkbox"/>	<input type="checkbox"/>
Tijd- of schemerschakelaar/bewegingsmelder	<input type="checkbox"/>	<input type="checkbox"/>	<input type="checkbox"/>	<input checked="" type="checkbox"/>
Buitenlantaarn	<input checked="" type="checkbox"/>	<input type="checkbox"/>	<input type="checkbox"/>	<input type="checkbox"/>
<i>Bebouwing</i>				
Tuinhuis/buitenberging	<input checked="" type="checkbox"/>	<input type="checkbox"/>	<input type="checkbox"/>	<input type="checkbox"/>
Kasten/werkbank in tuinhuis/berging	<input checked="" type="checkbox"/>	<input type="checkbox"/>	<input type="checkbox"/>	<input type="checkbox"/>
(Broei)kas	<input type="checkbox"/>	<input type="checkbox"/>	<input type="checkbox"/>	<input checked="" type="checkbox"/>
Carport verlichting	<input checked="" type="checkbox"/>	<input type="checkbox"/>	<input type="checkbox"/>	<input type="checkbox"/>
	<input type="checkbox"/>	<input type="checkbox"/>	<input type="checkbox"/>	<input checked="" type="checkbox"/>
<i>Overig</i>				
Overige tuin, te weten:				
– (Sier)hek	<input checked="" type="checkbox"/>	<input type="checkbox"/>	<input type="checkbox"/>	<input type="checkbox"/>
– Vlaggenmast(houder)	<input checked="" type="checkbox"/>	<input type="checkbox"/>	<input type="checkbox"/>	<input type="checkbox"/>

Lijst van zaken

Lijst van zaken



Overig

Zijn er zaken die geen eigendom zijn van verkoper omdat er sprake is van een leasecontract of huurcontract. Zo ja, neemt verkoper de zaak mee of wordt het betreffende contract overgenomen?

	Ja	Nee	Gaat mee	Moet worden overgenomen
CV	<input type="checkbox"/>	<input checked="" type="checkbox"/>	<input type="checkbox"/>	<input type="checkbox"/>
Boiler	<input type="checkbox"/>	<input checked="" type="checkbox"/>	<input type="checkbox"/>	<input type="checkbox"/>
Zonnepanelen	<input type="checkbox"/>	<input checked="" type="checkbox"/>	<input type="checkbox"/>	<input type="checkbox"/>

Bijlage(n) over te nemen contracten:

Voor akkoord,

De opdrachtgever/verkoper,
(en echtgeno(o)t(e)/partner)

plaats en datum:

Koper,
(en echtgeno(o)t(e)/partner)

plaats en datum:

Vragenlijst

Vragenlijst over de woning

Doel vragenlijst

De vragenlijst geeft vorm, inhoud en structuur aan de mededelingsplicht van verkoper. De mededelingsplicht strekt niet verder dan dat u als verkoper ten tijde van het sluiten van de overeenkomst aan de koper meedeelt wat u bekend is omtrent de woning. De vragenlijst beoogt geen garanties te geven, maar heeft een informatief karakter.

Doorgaans de meeste vragen uit de vragenlijst kunt u beantwoorden met 'ja', 'nee' of 'niet bekend'. De open vragen zijn voorzien van een tekstveld. Hier kunt u zelf uw antwoord formuleren. Als u geen antwoord kunt geven op de vraag, dan kunt u aangeven dat het antwoord u niet bekend is.

Gegevens over de woning:

Adres te verkopen woning: Couperuslaan 61, 3842 AB Harderwijk

1. Bijzonderheden

- a Zijn er nadat u het perceel in eigendom hebt gekregen nog andere, eventuele aanvullende notariële of onderhandse akten opgesteld met betrekking tot het perceel? ☐ ja ☒ nee
- b Zijn er mondelinge of schriftelijke afspraken gemaakt over aangrenzende percelen? ☐ niet bekend ☐ ja ☒ nee
(Denk hierbij aan regelingen voor het gebruik van een poort, schuur, garage, tuin, overeenkomsten met meerdere burens, toezeggingen, erfafscheidingen.)
- c Wijken de huidige terreinafscheidingen af van de kadastrale eigendomsgrenzen? ☐ niet bekend ☐ ja ☒ nee
(Denk hierbij ook aan strookjes grond van de gemeente die u in gebruik heeft, of grond van u die gebruikt wordt door de burens.)
- d Is een gedeelte van de woning, schuur, garage of schutting gebouwd op grond van de burens of andersom? ☐ niet bekend ☐ ja ☒ nee
- e Heeft u grond van derden in gebruik? ☐ niet bekend ☐ ja ☒ nee
- f Rusten er 'bijzondere lasten en beperkingen' op de woning en/of het perceel? ☐ ja ☒ nee
(Bijzondere lasten en beperkingen kunnen privaatrechtelijke beperkingen zijn zoals (lijdende) erfdienstbaarheden (bijvoorbeeld een recht van overpad), kwalitatieve verplichtingen, kettingbedingen, vruchtgebruik, voorkeursrecht (bijvoorbeeld een eerste recht van koop), opstalrecht, erfpacht, huurkoop. Het kan ook gaan om publiekrechtelijke beperkingen zoals een aanschrijving van de gemeente in het kader van een illegale verbouwing)
- g Is de Wet voorkeursrecht gemeenten van toepassing? ☐ ja ☒ nee
- h Is er een anti-speculatiebeding en/of zelfbewoningsplicht van toepassing op de woning? ☐ ja ☒ nee
- i Is er sprake van een beschermd stads- of dorpsgezicht of loopt er een procedure tot aanwijzing daartoe? ☐ ja ☒ nee
- Is er sprake van een gemeentelijk-, provinciaal- of rijksmonument of loopt er een procedure tot aanwijzing daartoe? ☐ ja ☒ nee
- j Is er sprake (geweest) van ruilverkaveling? ☐ ja ☒ nee
- k Is er sprake van onteigening? ☐ ja ☒ nee
- l Is de woning of de grond geheel of gedeeltelijk verhuurd of bij anderen in gebruik? ☐ n.v.t. ☐ ja ☒ nee
- Zo ja: Is er een huurcontract/ gebruiksovereenkomst? ☐ ja ☒ nee
- m Is er over de woning een geschil/procedure gaande, al dan niet bij de rechter, huurcommissie of een andere instantie? ☐ ja ☒ nee
(bijvoorbeeld onteigening/kwesties met burens, zoals erfdienstbaarheden, recht van overpad,

Vragenlijst

Vragenlijst over de woning

erfafscheidingen e.d.)

- n Is er bezwaar gemaakt tegen de waardebeschikking WOZ? ☐ ja ☒ nee
- o Zijn er door de overheid of nutsbedrijven verbeteringen of herstellingen voorgeschreven of aangekondigd die nog niet naar behoren zijn uitgevoerd? ☐ ja ☒ nee
- p Zijn er in het verleden subsidies of premies verstrekt die bij verkoop van de woning voor een deel kunnen worden teruggevorderd? ☐ ja ☒ nee
- q Is de woning onbewoonbaar verklaard of in het verleden ooit onbewoonbaar verklaard geweest? ☐ ja ☒ nee
- r Is er bij verkoop sprake van een omzetbelastingheffing?
(Bijvoorbeeld omdat het een voormalig bedrijfsonroerendgoed is, of een woning met praktijkgedeelte, of omdat u pas ingrijpend verbouwd hebt.) ☐ ja ☒ nee
- s Hoe gebruikt u de woning nu? : Woning.
(Bijvoorbeeld woning, praktijk, winkel, opslag)
- Is dat gebruik volgens de gemeente toegestaan? ☒ ja ☐ nee

2. Gevels

- a Is er sprake (geweest) van vochtdoorslag of aanhoudend vochtige plekken op de gevels? ☐ ja ☒ nee
- b Zijn er (gerepareerde) scheuren/beschadigingen in/aan de gevels aanwezig? ☐ ja ☒ nee
- c Zijn de gevels tijdens de bouw geïsoleerd? ☐ niet bekend ☒ ja ☐ nee
- Heeft u een certificaat of bewijs van het na-isoleren? ☐ ja ☒ nee
- Is er sprake van volledige isolatie? ☒ niet bekend ☐ ja ☐ nee
- d Zijn de gevels ooit gereinigd? ☐ niet bekend ☐ ja ☒ nee
- Zo ja, volgens welke methode en wanneer? : De gevels zijn opnieuw opgemetseld.

3. Dak(en)

- a Hoe oud zijn de daken ongeveer? Platte daken: : Vernieuwd in 2015.
- b Heeft u last van daklekkages (gehad)? ☒ ja ☐ nee
- Zo ja, waar? : Hoekachterdeur 2015 platte dak, alles is vernieuwd.
- c Zijn er in het verleden gebreken geconstateerd aan de dakconstructie zoals scheve, doorbuigende, krakende, beschadigde en/of aangetaste dakdelen? ☐ ja ☐ nee
- Zo ja, waar? : N.v.t.
- d Heeft u het dak al eens (gedeeltelijk) laten vernieuwen c.q. laten repareren? ☒ ja ☐ nee
- Zo ja, welk (gedeelte van het) dak en waarom? : Plat dak lekkage.
- e Is het dak tijdens de bouw geïsoleerd? Platte daken: ☒ niet bekend ☐ ja ☐ nee
- Overige daken: ☒ niet bekend ☐ ja ☐ nee

Vragenlijst

Vragenlijst over de woning

Zo nee, is het dak daarna geïsoleerd? Platte daken:

☒ niet bekend ☐ ja ☐ nee

Overige daken:

☒ niet bekend ☐ ja ☐ nee

Zo ja, wanneer heeft de isolatie plaatsgevonden en :
met welk isolatiemateriaal?

Heeft u een certificaat of bewijs van het na-isoleren?

☐ ja ☒ nee

Is er sprake van volledige isolatie? Platte daken:

☒ niet bekend ☐ ja ☐ nee

Overige daken:

☒ niet bekend ☐ ja ☐ nee

Zo nee, welke delen zijn er niet geïsoleerd? :

f Zijn de regenwaterafvoeren lek of verstopt?

☐ ja ☒ nee

Zo ja, toelichting: :

g Zijn de dakgoten lek of verstopt?

☐ ja ☒ nee

Zo ja, toelichting: :

4. Kozijnen, ramen en deuren

a Van welk materiaal zijn de buitenkozijnen gemaakt? : Hout
(bijvoorbeeld hout, kunststof of aluminium of een
andersoortig materiaal)

b Wanneer zijn de buitenkozijnen, ramen en deuren : 2013.
voor het laatst geschilderd?

Is dit gebeurd door een erkend schildersbedrijf?

☒ ja ☐ nee

Zo ja, door wie? : Niet bekend.

c Functioneren alle scharnieren en sloten?

☐ ja ☒ nee

Zo nee, toelichting: : Schuifpui werkt niet naar behoren.

d Zijn voor alle afsluitbare deuren, ramen etc. sleutels aanwezig?

☒ ja ☐ nee

e Is er sprake van isolerende beglazing?

☒ ja ☐ nee

Is er sprake van isolerende beglazing in de gehele woning?

☒ ja ☐ nee

Zo nee, welke ramen zijn niet geïsoleerd? : Voordeur en dakkapel zijn nog enkele beglazing.

f Is er bij de isolerende beglazing sprake van condensvorming tussen het glas?
(Denk aan lekkende ruiten.)

☒ ja ☐ nee

Zo ja, waar? : 1 raam schuifpui.

5. Vloeren, plafonds en wanden

a Is er sprake (geweest) van vochtdoorslag of optrekkend vocht op de vloeren, plafonds en/of
wanden?

☐ ja ☒ nee

b Is er sprake (geweest) van schimmelvorming op de vloeren, plafonds en/of wanden?

☐ ja ☒ nee



Vragenlijst

Vragenlijst over de woning

- c Zijn er (gerepareerde) of (verborgen) scheuren en/of beschadigingen in/aan vloeren, plafonds en/of wanden aanwezig? ☐ ja ☒ nee
- d Hebben zich in het verleden problemen voorgedaan met de afwerkingen?
(Bijvoorbeeld loszittend tegelwerk, loslatend behang of spuitwerk, holklinkend of loszittend stucwerk, etc.) ☐ ja ☒ nee
- e Is er sprake (geweest) van gebreken aan de vloerconstructie, zoals scheve, doorbuigende, krakende, beschadigde en/of aangetaste vloerdelen? ☐ ja ☒ nee
- f Is er sprake van vloerisolatie? ☒ niet bekend ☐ ja ☐ nee
- Is er sprake van volledige isolatie? ☒ niet bekend ☐ ja ☐ nee

6. Fundering, kruipruimte en kelder

- a Is er sprake (geweest) van gebreken aan de fundering? ☒ niet bekend ☐ ja ☐ nee
- b Is de kruipruimte toegankelijk? ☒ ja ☐ nee
- Is de kruipruimte droog? ☐ meestal ☒ ja ☐ nee
- c Is er sprake van vochtdoorslag door de kelderwand? ☐ soms ☐ ja ☒ nee
- d Is de grondwaterstand in de afgelopen jaren waarneembaar gewijzigd of is er sprake van wateroverlast geweest? ☐ ja ☒ nee

7. Installaties

- a Wat voor warmte-installatie(s) is/zijn er aanwezig in de woning? : CV-ketel, vloerverwarming badkamer en gashaard woonkamer.
(bijvoorbeeld cv-installatie, WTW-systeem, WKO-systeem, (hybride) warmtepomp, airconditioning, zonneboiler, elektrische boiler, pelletkachel dan wel een andere installatie)
- Is/zijn de installatie(s) eigendom? ☒ ja ☐ nee
- Merk van de installatie(s): : Intergas.
- Installatiedatum van de installatie(s): : Oktober 2024.
- Op welke datum is/zijn deze installatie(s) voor het laatst onderhouden? : Oktober 2024..
- Is het onderhoud uitgevoerd door een erkend bedrijf? ☒ ja ☐ nee
- Zo ja, door wie? : V.J. Installatietechniek.
- b Zijn er de afgelopen tijd zaken opgevallen ten aanzien van de installatie(s)?
(bijvoorbeeld de cv-installatie moet meer dan 1 keer per jaar bijgevuld worden of de installatie functioneert niet goed) ☐ ja ☒ nee
- c Zijn er radiatoren die niet warm worden? ☐ ja ☒ nee
- d Zijn er radiatoren of (water)leidingen die lekken? ☐ ja ☒ nee
- e Zijn er radiatoren of (water)leidingen die ooit zijn bevroren? ☐ ja ☒ nee

Vragenlijst

Vragenlijst over de woning

- f Heeft u vloerverwarming in de woning? ☒ ja ☐ nee
- Zo ja, betreft dit elektrische vloerverwarming, vloerverwarming met warm water of anders? ☒ ja ☐ nee
- Elektrisch:**
- Waar bevindt zich de elektrische vloerverwarming? : Badkamer.
- g Zijn er vertrekken die niet (goed) warm worden? ☐ ja ☒ nee
- h Heeft de woning zonnepanelen die uw eigendom zijn? ☐ ja ☒ nee
- i In welk jaar zijn voor het laatst de aanwezige schoorsteenkanalen/rookgasafvoeren geveegd/gereinigd? : Cv kanaal is nieuw van 2024. Kanaal gashaard afgelopen jaren niet geveegd en koper wordt geadviseerd dit te doen.
- j Wanneer heeft u de aanwezige schoorsteenkanalen voor het laatst gebruikt? : Cv kanaal is nieuw van 2024. Kanaal gashaard afgelopen jaren niet geveegd en koper wordt geadviseerd dit te doen.
- Is de trek van aanwezige schoorsteenkanalen goed? ☒ niet bekend ☐ ja ☐ nee
- k Zijn er onderdelen van de elektrische installatie vernieuwd? ☒ niet bekend ☐ ja ☐ nee
(onder de elektrische installatie wordt verstaan alle elektra leidingen/ schakelaars stopcontacten, meterkast e.d.)
- l Is er een laadpaal aanwezig voor een elektrische auto? ☐ ja ☒ nee
- m Is er mechanische ventilatie of een soortgelijk systeem aanwezig? In het toilet. ☒ ja ☐ nee
- Zo ja, functioneert dit systeem naar behoren? ☒ ja ☐ nee
- Wanneer is dit systeem voor het laatst onderhouden?: Niet bekend.
- Hoe oud is dit systeem ongeveer? : Niet bekend.

Vragenlijst

Vragenlijst over de woning

n Is er een domoticsysteem of een soortgelijk systeem aanwezig? ☐ ja ☒ nee
(Een domoticsysteem bedient de verwarming, verlichting, verwarming, audio, ventilatie e.d. automatisch)

o Zijn er rookmelders op iedere verdieping aanwezig? ☒ ja ☐ nee
Zo ja, hoe oud zijn de rookmelders ongeveer? : 2022.

8. Sanitair, riolering en keuken

a Zijn er beschadigingen aan wastafels, douche, bad, toiletten, gootstenen en kranen? ☐ ja ☒ nee

b Hoe oud is de badkamer ongeveer? : 2005.

c Lopen de afvoeren van wastafels, douche, bad, toiletten, gootstenen en kranen goed door? ☒ ja ☐ nee

d Is de woning aangesloten op het gemeentelijke riool? ☒ ja ☐ nee

e Zijn er gebreken (geweest) aan de riolering, zoals breuken, stankoverlast, lekkages, etc.? ☐ ja ☒ nee

f Is er een andere voorziening, zoals een septictank, beerput of dergelijk aanwezig? ☐ niet bekend ☐ ja ☒ nee

g Van welk jaar dateert de keukenopstelling ongeveer? : 2005.

h Van welk jaar dateert de inbouwapparatuur : 2005: Koelkast, vriezer, vaatwasser
ongeveer? 2016: Inductie kookplaat

Functioneert alle inbouwapparatuur? ☐ ja ☒ nee

Zo nee, welk inbouwapparaat functioneert niet? : Combi-oven/magnetron niet.

i Heeft u een kokend water kraan? ☐ ja ☒ nee
(bijvoorbeeld een Quooker kraan of een soortgelijke kraan)

9. Diversen

a Wat is het bouwjaar van de woning? : 1963.

b Zijn er asbesthoudende materialen in/op de woning/ bijgebouw(en) aanwezig? ☒ niet bekend ☐ ja ☐ nee
(bijvoorbeeld asbest zeil, een asbestplaat die onder en/of achter de CV ketel is geplaatst, asbesthoudend isolatiemateriaal om de verwarmingsbuis, asbesthoudend koord bij oude cv-ketels/gaskachels, asbestgolfplaten e.d.)

c Blijft er in de woning zeil achter, al dan niet vastgelijmd, dat is aangeschaft tussen 1955 en 1982? ☐ niet bekend ☐ ja ☒ nee

d Is er sprake van loden leidingen in de woning? ☒ niet bekend ☐ ja ☐ nee

e Is er een Japanse duizendknoop aanwezig in de tuin? ☐ niet bekend ☐ ja ☒ nee
(Een Japanse duizendknoop is een exotische plant, welke moeilijk te verwijderen is. De sterke wortelstokken en stengels van de Japanse duizendknoop zijn in staat om schade te veroorzaken aan gebouwen, leidingen en wegen)

f Is er in puin/asbest afval in de grond/tuin aanwezig? ☐ niet bekend ☐ ja ☒ nee

g Heeft u elders lekkages gehad? ☐ niet bekend ☐ ja ☒ nee
(dus los van het dak/ sanitair/ riolering)

h Is de grond verontreinigd? ☐ niet bekend ☐ ja ☒ nee

Vragenlijst

Vragenlijst over de woning

- i Is er een olietank aanwezig of aanwezig geweest? ☐ niet bekend ☐ ja ☒ nee
- j Is er sprake van overlast door ongedierte in of (rond)om de woning?
(Denk aan muizen, ratten, kakkerlakken, etc.) ☐ ja ☒ nee
- k Is de woning aangetast door houtworm, boktor, ander ongedierte of zwam? ☐ niet bekend ☐ ja ☒ nee
- l Is er sprake van chlorideschade (betonrot)?
(Betonrot komt vooral voor in kruipruimtes van woningen gebouwd tussen 1965 en 1981 die voorzien zijn van betonnen vloerelementen van het merk Kwaaitaal of Manta. Ook andere beton- elementen - bijvoorbeeld balkons - kunnen aangetast zijn) ☐ niet bekend ☐ ja ☒ nee
- m Hebben er verbouwingen en/of aanbouwingen plaatsgevonden in en/of om de woning? ☒ ja ☐ nee
- Zo ja, welke ver-/aangebouwingen? : Dakkapel, badkamer, hal, erker, woonkamer achterkant en bijkeuken.
- Zo ja, door welk bedrijf zijn deze uitgevoerd? : De Groot.
- n Zijn er verbouwingen of uitbreidingen uitgevoerd zonder omgevingsvergunning (voorheen bouwvergunning)? ☐ niet bekend ☐ ja ☒ nee
- o Is er sprake van glasvezel internet? ☐ niet bekend ☒ ja ☐ nee
- p Bent u in het bezit van een definitief energieprestatiecertificaat/energielabel? ☒ ja ☐ nee
- Zo ja, welke label? : F.

10. Vaste lasten

- a Hoeveel betaalde u voor de laatste aanslag onroerendezaakbelasting? € 380,47
- Belastingjaar? : 2025.
- b Wat is de WOZ-waarde? € 382.000,-
- Peiljaar? : 2025.
- c Hoeveel betaalde u voor de laatste aanslag waterschapslasten? € 79,84
- Belastingjaar? : 2025.
- d Hoeveel betaalde u voor de laatste aanslag gemeentelijke belastingen?
(zoals rioolheffing en afvalstoffenheffing e.d.) € 177,-
- Belastingjaar? : 2025.
- e Welke voorschotbedragen betaalt u maandelijks aan de nutsbedrijven? Gas & elektra: € 350,-
- Water: € 13,-
- Wat is uw jaarverbruik voor gas/ elektriciteit en water? Gas (m³): 1100
- Elektriciteit totaal (kWh): 1750
- Water (m³): 56
- Met hoeveel bewoners bewoonde u de woning? Aantal: 1

Vragenlijst

Vragenlijst over de woning

- f Zijn er lease- en/of huurkoopcontracten?
(Bijvoorbeeld keuken, kozijnen, cv-ketel, etc.) ☐ ja ☒ nee
- g Als er sprake is van erfpacht of opstalrecht hoe hoog is dan de canon per jaar? €.....
- h Heeft u alle gemeentelijke belastingen die u verschuldigd bent al betaald? ☒ ja ☐ nee
- i Heeft u, om in de straat te parkeren, een parkeervergunning nodig? ☐ ja ☒ nee

11. Garanties

- a Zijn er lopende onderhoudscontracten en/of garantieregelingen overdraagbaar aan de koper?
(Zoals dakbedekking, cv-installatie, dubbele beglazing, etc.) ☒ ja ☐ nee

Zo ja, welke? :CV ketel

12. Nadere informatie

- a Overige zaken :
(Overige zaken die de koper naar uw mening moet weten)



Vragenlijst

Vragenlijst over de woning

INFORMATIEF KARAKTER VRAGENLIJST

De vragenlijst geeft vorm, inhoud en structuur aan de mededelingsplicht van verkoper. De mededelingsplicht strekt niet verder dan dat verkoper ten tijde van het sluiten van de overeenkomst aan de koper meedeelt wat hem bekend is omtrent de woning. De vragenlijst beoogt geen garanties te geven, maar heeft een informatief karakter.

ONDERTEKENING

Verkoper(s) verklaart/verklaren alle hem/haar bekende feiten te hebben vermeld in dit formulier. Verkoper is zich ervan bewust dat hij/zij bij een niet juiste en/of volledige vermelding van feiten het risico loopt om aansprakelijk gesteld te worden door de koper. Verkoper verklaart de woning tot de eigendomsoverdracht op een manier te zullen bewonen en onderhouden welke in het maatschappelijk verkeer als gebruikelijk wordt beschouwd.

Ondergetekende(n) verkla(a)r(t)(en) voorgaande vragen volledig en naar waarheid te hebben ingevuld:

Naam:

Plaats:

Datum:

Handtekening:

Naam:

Plaats:

Datum:

Handtekening:

Gegevens NVM-makelaar

Kantoor naam:	Randmeer Makelaars
Adresgegevens:	Bruggestraat 24, 3841 CP Harderwijk
Telefoonnummer:	0341-456455
E-mailadres:	info@randmeermakelaars.nl



Energielabel

Energielabel woningen

Registratienummer
376136534

Datum registratie
07-10-2025

Geldig tot
07-10-2035

Status
Definitief

Deze woning
heeft energielabel

F



Isolatie

1 Gevels	+/-	+	++
2 Gevelpanelen	n.v.t.		
3 Daken	-	+/-	++
4 Vloeren	-	+/-	++
5 Ramen	+/-	+	++
6 Buitendeuren	-	+/-	++

Installaties

7 Verwarming	HR-107 ketel	Verbeteradvies
8 Warm water	Combiketel	Verbeteradvies
9 Zonneboiler	Geen zonneboiler	Verbeteradvies
10 Ventilatie	Natuurlijke ventilatie via ramen en/of roosters	Verbeteradvies
11 Koeling	Geen koeling	
12 Zonnepanelen	Niet aanwezig	Verbeteradvies

Deze woning wordt verwarmd via een aardgasaansluiting

Warmtebehoefte
in de wintermaanden



Laag Gemiddeld Hoog

Risico op hoge
binnentemperaturen
in de zomermaanden



Laag Hoog

Aandeel hernieuwbare
energie



0,0 %

Toelichtingen en aanbevelingen vindt u op pagina 2 en verder

Over deze woning

Adres

Couperuslaan 61
3842AB Hardenwijk
BAG-ID: 0243010001338584

Detailaanduiding

Bouwjaar 1962
Compactheid 2,48
Vloeroppervlakte 112m²

Woningtype
Hoekwoning



Opnamedetails

Naam

J.W. Spronk

Certificaathouder
Energielabel.com

Inschrijfnummer

VINK202509-W0001

Certificerende instelling
VINK Certificering

Soort opname
Basisopname

Vakbekwaamheidsnummer

1427.7501.4829

KvK-nummer

85018708



U kunt de geldigheid van dit energielabel controleren op www.ep-online.nl/ControlerenEchtheid

Plattegrond | Begane grond

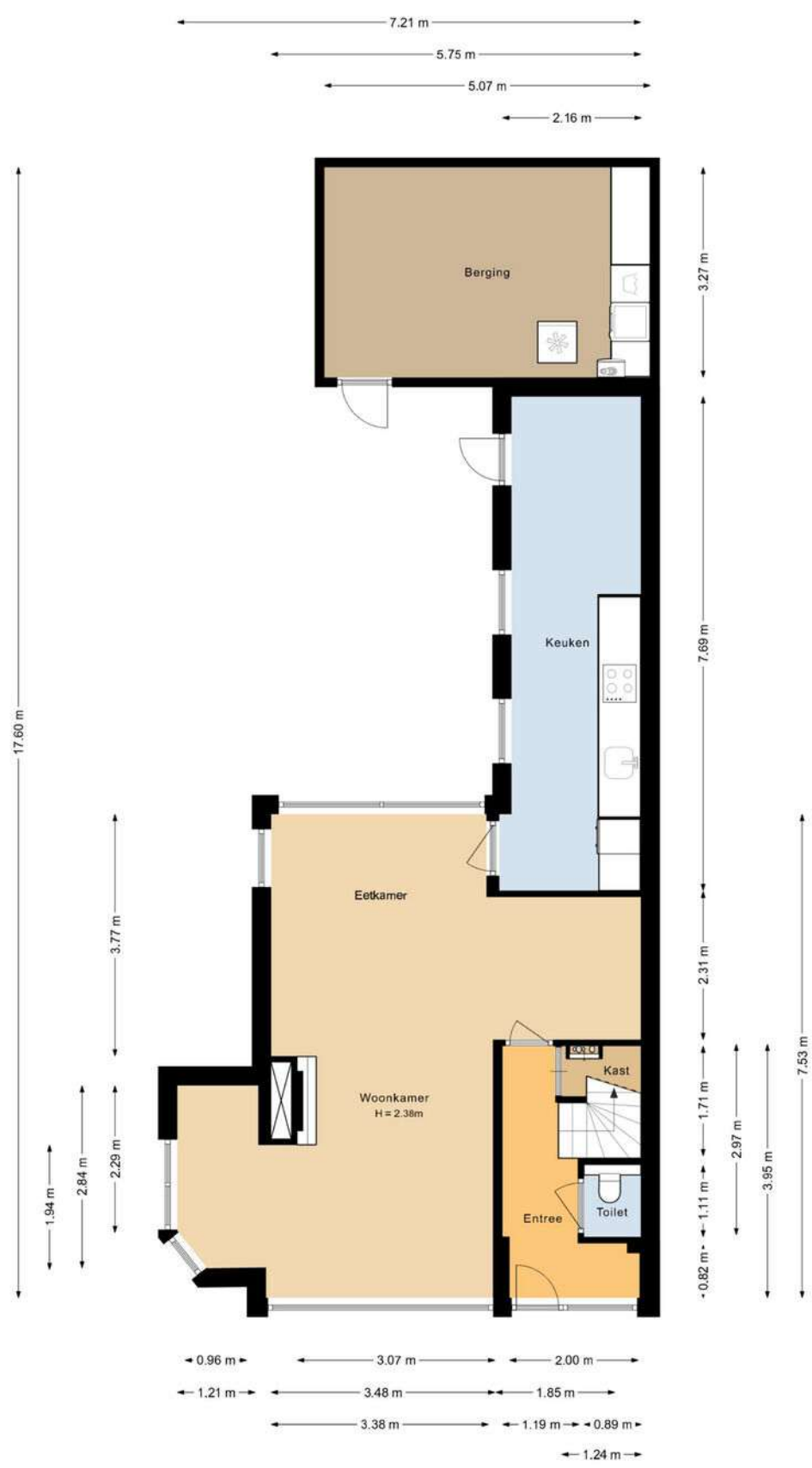

Plattegrond | 1e verdieping



Plattegrond | 2e verdieping

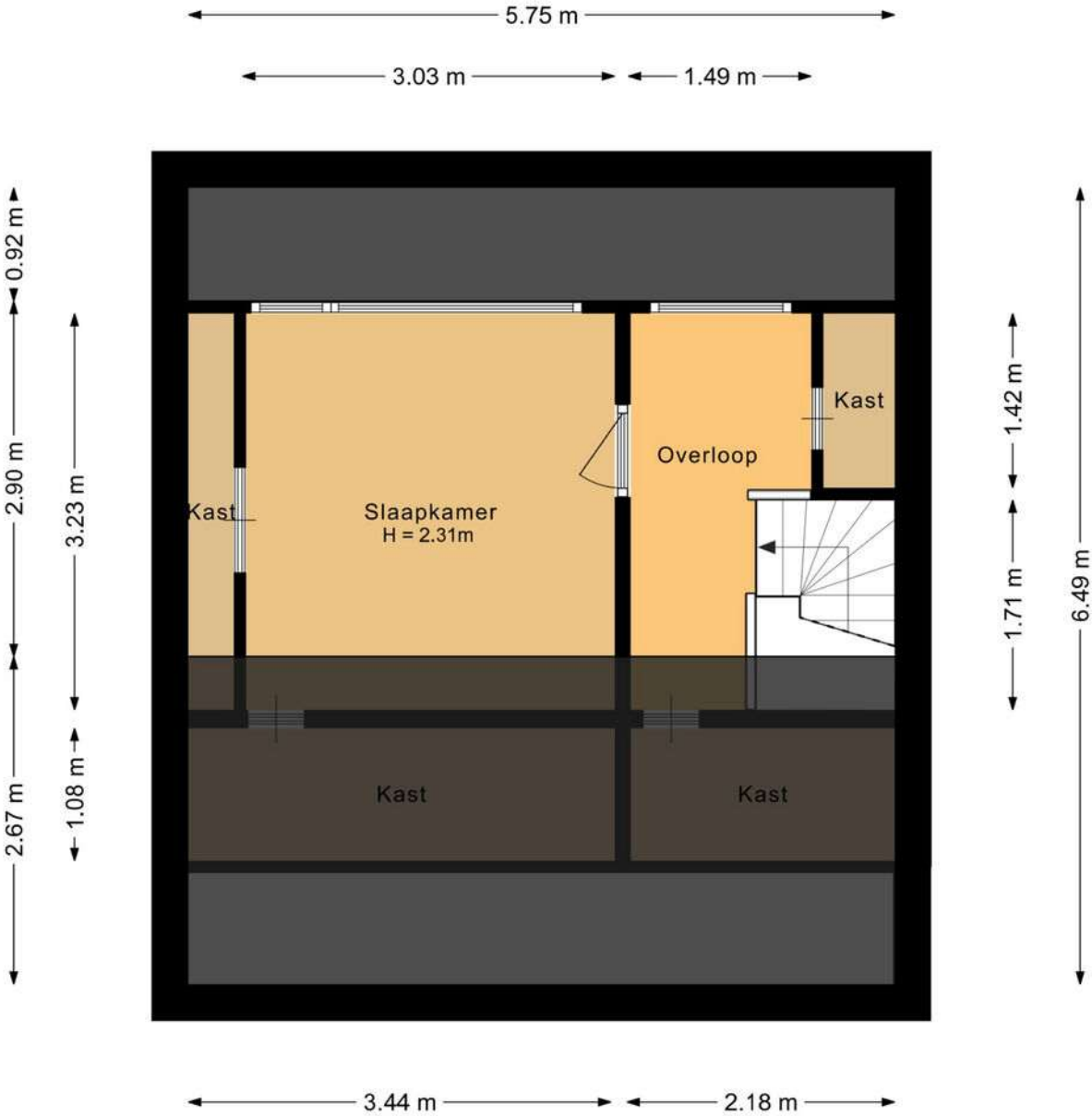

Meetrapport

Gebruikersoppervlakte en Bruto inhoud

Project : Harderwijk, 3842AB, Couperuslaan 61
Opdrachtgever : Shofo Shots & Photos
Datum berekening : 26-10-2025



Totaal Woning	Totaal Gebruiksoppervlak wonen	m2	114
	Overige inpandige ruimte	m2	16.6
	Gebouwgebonden buitenruimte	m2	4.93
	Externe Bergruimte	m2	0
	Totaal Bruto inhoud woning	m3	418

Begane grond	Totaal Gebruiksoppervlak wonen	61.0
	Gebruiksoppervlak bouwlaag	77.6
	Aftrekposten (nissen, trapgaten, vides)	0
	Overige inpandige ruimte	16.6
	Gebouwgebonden buitenruimte	0
	Externe Bergruimte	0

Eerste verdieping	Totaal Gebruiksoppervlak wonen	37.3
	Gebruiksoppervlak bouwlaag	37.3
	Aftrekposten (nissen, trapgaten, vides)	0
	Overige inpandige ruimte	0
	Gebouwgebonden buitenruimte	4.93
	Externe Bergruimte	0

Tweede verdieping	Totaal Gebruiksoppervlak wonen	16.1
	Gebruiksoppervlak bouwlaag	16.1
	Aftrekposten (nissen, trapgaten, vides)	0
	Overige inpandige ruimte	0
	Gebouwgebonden buitenruimte	0
	Externe Bergruimte	0

De meting en berekeningen zijn uitgevoerd volgens de "Meetinstructie Gebruiksoppervlakte woningen" en "Meetinstructie Bruto inhoud woningen" zoals beschreven in de NEN2580:2007 NL, getiteld "Oppervlakten en inhouden van gebouwen – Termen, definities en bepalingsmethoden," inclusief het correctieblad NEN 2580:2007/C1:2008. Dit meetcertificaat is onderworpen aan de veronderstellingen en voorbehouden die worden vermeld in dit meetrapport. Als Shofo Shots & Photos binnen drie dagen geen reactie ontvangt, gaan we ervan uit dat u akkoord gaat met dit meetrapport. © Shofo Shots & Photos

Hoewel de inmeting en berekeningen zorgvuldig, te goeder trouw en naar eer en geweten zijn uitgevoerd, aanvaardt Shofo Shots & Photos geen enkele aansprakelijkheid voor eventuele fouten of omissies in de berekeningen.

Buurtinformatie

Buurtinformatie - Harderwijk / Stadsdennen Noord

Leeftijd



0 - 14: 19%

15 - 24: 11%

25 - 44: 28%

45 - 64: 25%

65+: 17%

Huishoudens

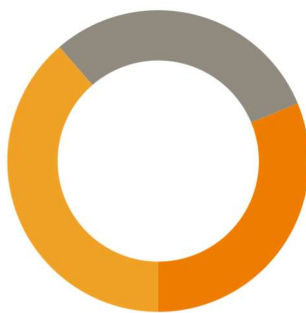

Eenpersoons: 31%

Zonder kinderen: 30%

Met kinderen: 39%

Koop / huur

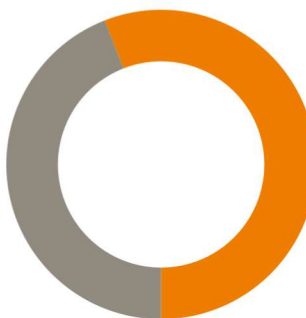

Koop: 56%

Huur: 44%

50%



50%



1,1 per huishouden



Gemiddelde
woningwaarde:

€ 430.000

Wonen in Harderwijk

Vakantie, de bossen van de Veluwe, het water van het Wolderwijd en het Veluwemeer, paling, dolfinen. Harderwijk roept bij veel mensen herinneringen op. Oudere generaties zien weer de beelden voor zich van houten zeilbotters waarmee de vissers op de Zuiderzee paling verschalkten. Jongere generaties kennen Harderwijk van zijn jachthavens en de schitterende surfmogelijkheden op de uitgestrekte en veilig ondiepe Randmeren. Zelfs tot uit Duitsland komen surfers, zowel zomers als winters. Toerisme is een belangrijk kenmerk van Harderwijk. U vindt er het Dolfinarium met zeer veel bezoekers per seizoen en de palingvissers en –rokers. En dan is er nog de sfeervolle oude binnenstad: bezoek er het Stadsmuseum Harderwijk, ga op ontdekkingsreis met de Stadsgidsen tijdens een van de dagelijkse rondleidingen. Maak eens een rondvaart of neem een kijkje in molen De Hoop. Harderwijk toeristenstad? Jazeker, maar Harderwijk is méér.

Woonstad

Harderwijk heeft ruim 50.000 inwoners. Voor al deze mensen heeft de gemeente een groot aanbod van instellingen, (sport)verenigingen, winkels en horeca-gelegenheden. Voorts zijn er faciliteiten zoals zwembaden, bibliotheek, museum, cultureel centrum, kunst-centrum, diverse kunstgaleries, muziekschool en een centrum voor de kunsten. Ook is er een keur aan scholen voor vmbo, havo en vwo, tweetalig onderwijs, avondscholen en volwassenenonderwijs en een college voor zeer vele vormen van middelbaar beroeps-onderwijs waaronder mts. Daarnaast is in Harderwijk het landelijk opleidingscentrum voor de infrastructuur gevestigd, met opleidingen en cursussen hijskraanmachinist en grond-, water- en wegenbouw.



Bedrijvige stad

Naast zo'n 3 miljoen bezoekers per jaar leeft Harderwijk vooral van een veelzijdig bedrijfsleven: industrie, bouwnijverheid, handel en dienstverlening. Met ongeveer 1800 kleine maar ook heel grote bedrijven, zoals Neerlands grootste paling- en zalmfileerderij. Andere prominente Harderwijkse bedrijven zijn marktleider in hun branche: natuurvoeding, automaterialen en pepernoten. Het Harderwijkse bedrijfsleven is van alle markten thuis. Daarmee creëert het zo'n 18.000 arbeidsplaatsen.

Winkelstad

In Harderwijk is het gezellig shoppen met zijn pittoreske straatjes, oude geveltjes, terrassen en een nog groeiend gevarieerd winkelaanbod. Er zijn tal van leuke koffieadresjes en restaurants, waarvan twee zelfs met een Michelin-ster. Verder is het op zonnige dagen goed toeven op een van de vele terrassen op de Boulevard of de sfeervolle stadspaleizen. In Harderwijk is altijd wel wat te beleven.



Woon jij binnenkort
in het mooie

Harderwijk?



Over Randmeer Makelaars

Randmeer Makelaars is een kantoor van nu, maar met een kwaliteit die je 'traditioneel' mag noemen. We werken gedreven en met passie en gaan altijd voor het beste resultaat voor onze klanten. Bij huizen draait het om mensen, om gevoel. Wij snappen de emoties die daarbij komen kijken. Met onze kantoren in Harderwijk én Ermelo zijn we altijd dichtbij. Sinds 2006 werken we

vanuit ons moderne en gezellige kantoor in het historisch centrum van Harderwijk. Kom eens bij ons langs om kennis te maken. De koffie staat klaar!! Sinds april 2022 zijn wij gestart met ons prachtige kantoor in het centrum van Ermelo aan de Stationsstraat 123!



Het team van Randmeer Makelaars



Danny Klaassen
Eigenaar | NVM register
makelaar en taxateur



Maurits Buis
Eigenaar | NVM register
makelaar en taxateur



Sem Brouwer
NVM makelaar - taxateur



Ilse van den Brink
Vastgoedadviseur



**Gerdien van
Wijngaarden**
Commercieel medewerker



Marrit Landman-Visser
Assistent makelaar -
woningstylist



Jasper van der Burg
NVM makelaar i.o. -
commercieel medewerker



Nassim Ezzoubir
Vastgoedfotograaf -
dronespecialist





Aankoopmakelaar

Je gaat een huis kopen. Iets wat de meeste mensen maar een paar keer in hun leven doen. Een spannende, emotionele gebeurtenis die vraagt om professionele begeleiding. Zakelijk en zonder roze bril. Uitsluitend in jouw belang. Een aankoopmakelaar bespaart je tijd, geld en heel veel zorgen.



SCHRIJF JE IN ALS ZOEKER!

Scan de QR code met je mobiel en vul het zoekformulier in!



RANDMEER MAKELAARS ZORGT VOOR:

Een aankoopstrategie op maat
Professionele en scherpe onderhandelingen
Bouwkundige inspecties en keuringen en advies hierover
Een **gratis waardebepaling** van het huis dat je op het oog hebt
Marktkennis en kennis van de wet- en regelgeving

Kennis van ontbindende voorwaarden, uitsluitingsclausules en boetebedingen
Controle van de notariële akte van levering
Controle van de afrekening van de notaris
Inspectie van de woning voor overdracht bij de notaris.

En uiteraard profiteer je als koper van ons uitgebreide netwerk. Bijvoorbeeld wanneer je een taxateur, een notaris of hypotheekadvies nodig hebt. Wij werken in de regio Harderwijk, Ermelo, Putten, Hierden, Hulshorst en Zeewolde.

Reviews

WAT OPDRACHTGEVERS OVER ONS ZEGGEN

Sinds de oprichting van ons makelaarskantoor in 2006 hebben wij al veel tevreden opdrachtgevers mogen helpen met de verkoop en aankoop van hun woning. Benieuwd naar ervaringen van opdrachtgevers die u voor gingen? Bekijk onze website voor nog meer referenties.

Meer reviews over
ons kantoor lezen?



“Na eerdere ervaringen wederom via Randmeer Makelaars snel en succesvol verkocht”

Randmeer is een zeer fijne makelaar. Professioneel team, welke o.a. qua online marketing en communicatie er bovenuit springen. De contacten met Maurits en de andere collega's verliepen vlekkeloos, ze doen altijd een stapje extra. Zowel de aankoop als de verkoop van mijn woning liepen via Randmeer. Absoluut een aanrader.

Timo & Yvonne geven ons een

9

Na fijne ervaringen tijdens de koop van ons droomhuis ook de verkoop toevertrouwd aan Randmeer Makelaars.

Kenmerkend voor deze makelaar is dat ze oprecht van hun vak houden en betrokken zijn, en dat ook uitstralen. We hebben dit vooral ervaren in hun deskundige begeleiding en advisering gedurende het verkoopproces, van begin tot eind. De communicatie was open en helder. Altijd werden we goed op de hoogte gehouden en hun bereikbaarheid was uitstekend.

Agri & Erica geven ons een

9.8

Verdere informatie

ONDERZOEKSPlicht VOORBEHOUD

De verkoper heeft een wettelijke plicht om eventuele gebreken te melden als die hem bekend zijn (meldingsplicht). Een koper heeft een wettelijke onderzoeks-plicht en moet zich inspannen om omschrijving de staat van de woning te (laten) onderzoeken. Indien bepaalde zaken bij verkoper niet bekend zijn, kan een verkoper daar ook niets over melden. Denk aan bij-voorbeeld de bouwkundige staat van het pand of de fundering.

VOORBEHOUD BOUWKUNDIGE KEURING

Bij het maken van een voorbehoud voor een bouwkundige keuring geef je aan dat je de woning bouwkundig wilt laten onderzoeken door een professionele partij. Er kan een termijn worden opgenomen waar binnen je gebruik kunt maken van dit voorbehoud. Daarnaast kan je een maximum bedrag aan directe herstelkosten opgeven. Indien de directe kosten in het rapport hoger zijn dan het opgegeven bedrag, kun je als koper afzien van de koop of opnieuw in onderhandeling treden. Directe kosten zijn herstelkosten die direct noodzakelijk zijn om ergere problemen te voorkomen (bijvoorbeeld lekkages, zwam in de vloer, rotte kozijnen e.d.). Zowel het bedrag als de tijd waarbinnen je af kunt zien van de koop op basis van de bouwkundige keuring kunnen in de koopakte worden opgenomen. Dit gebeurt altijd in overleg. Als de bouwkundige keuring niet opgenomen is in de koopovereenkomst, maar je wel een keuring wilt laten uitvoeren, zal dit altijd worden uitgevoerd na de drie dagen wettelijke bedenktijd.

PROCEDURE BIJ BIEDINGEN

Als je interesse hebt in de woning dan kun je een bod uitbrengen. Wij vinden het belangrijk dat het biedingsproces duidelijk is. Een bod bestaat uit een prijs in euro's, een gewenste opleverdatum en eventuele voorwaarden. De meeste gebruikte voorwaarden zijn het voorbehoud van financiering en het voorbehoud van een bouwtechnische keuring. Verder dien je aan te geven of je als particulier of als belegger biedt. Je kan een bod uitbrengen via het platform Move.nl op de pagina van de desbetreffende woning. Indien er een specifieke verkoopprocedure van toepassing is (bijvoorbeeld een inschrijving), word je hier per e-mail van op de hoogte gebracht.

VOORBEHOUD VAN FINANCIERING

Door een voorbehoud van financiering te maken geef je aan de woning te kopen mits je een financiering bij een hypotheekverstrekker instelling verkrijgt. Indien je kunt aantonen dat je geen passende financiering kan krijgen, heb je de mogelijkheid om de koop te ontbinden. In het voorbehoud staat het benodigde hypotheekbedrag vermeld. Dit bedrag kan voor de gehele koopsom of een gedeelte hiervan zijn. Wij adviseren je om het op te nemen bedrag met jouw hypotheek-adviseur te overleggen.

FUNDERINGSONDERZOEK

Op de website van het Funderingsloket kun je actuele informatie over funderingen vinden. Op de funderingskaart van de gemeente Rotterdam wordt op de risico kaart een inschatting gegeven van de mogelijke funderingsproblemen aan houtenpoalfundering. Wij zorgen dat, als er rapporten van de fundering aanwezig zijn deze digitaal ter beschikking worden gesteld. Bij het accepteren van dit voorbehoud werken wij mee aan de taxatie van de woning door een onafhankelijke taxateur. Als je geen voorbehoud van financiering maakt, kan een eventuele benodigde taxatie pas na het verlopen van de drie dagen wettelijke bedenktijd worden uitgevoerd.

OVEREENKOMST

De koop is gesloten wanneer de koopovereenkomst door beide partijen is ondertekend. Dit geldt als je als particulier de woning koopt. Hierbij is een mondelinge overeenstemming nog niet bindend en kan de koop nog ontbonden worden door zowel de verkopende als kopende partij. Wanneer je koopt als belegger, dan is een mondelinge overeenkomst juridisch bindend. In het laatstgenoemde geval kan de verkoper van tevoren bepalen dat de koop ook in dat geval pas gesloten is na ondertekening door alle partijen.

WAARBORG SOM C.Q. BANKGARANTIE

Een waarborgsom c.q. bankgarantie dient als extra zekerheid dat de kopende partij de verplichtingen nakomt die voortvloeien uit de koopovereenkomst. De waarborgsom bedraagt 10% van de koopsom. Deze waarborgsom wordt standaard opgenomen in de koopovereenkomst. Je betaalt de waarborgsom aan de notaris en dit bedrag wordt bij de overdracht van de woning verrekend op de nota van afrekening.

OUDERDOMSCLAUSULE

Wanneer een woning een ouder bouwjaar heeft, wordt er een ouderdomsclausule opgenomen in de koopovereenkomst. De ouderdomsclausule is bedoeld om de koper erop te wijzen dat hij niet dezelfde eisen mag stellen aan de woning als aan een nieuwbouw woning, gezien deze andere (technische) kenmerken bezit.

NIET-BEWONERSCLAUSULE

Wanneer de verkoper niet (recent) in de woning heeft gewoond wordt er een niet-bewonersclausule opgenomen in de koopovereenkomst. Deze clausule wijst koper erop dat verkoper mogelijk niet van eventuele gebreken op de hoogte is die pas aan het licht komen bij bewoning en deze dus ook niet kan melden.

Ook verkoopplannen?

Heb jij ook verkoopplannen en ben je benieuwd naar de waarde van jouw huidige woning? Neem contact met ons op voor een **gratis** waardebepaling!



Bekijk ons complete woning aanbod op randmeermakelaars.nl



Kantoor Harderwijk
Bruggestraat 24
3841 CP Harderwijk

Kantoor Ermelo
Stationsstraat 123
3851 ND Ermelo

0341 456 455
info@randmeermakelaars.nl
www.randmeermakelaars.nl

RANDMEER
MAKELAARS  NL